Neubau Spielplatz Frienstedt

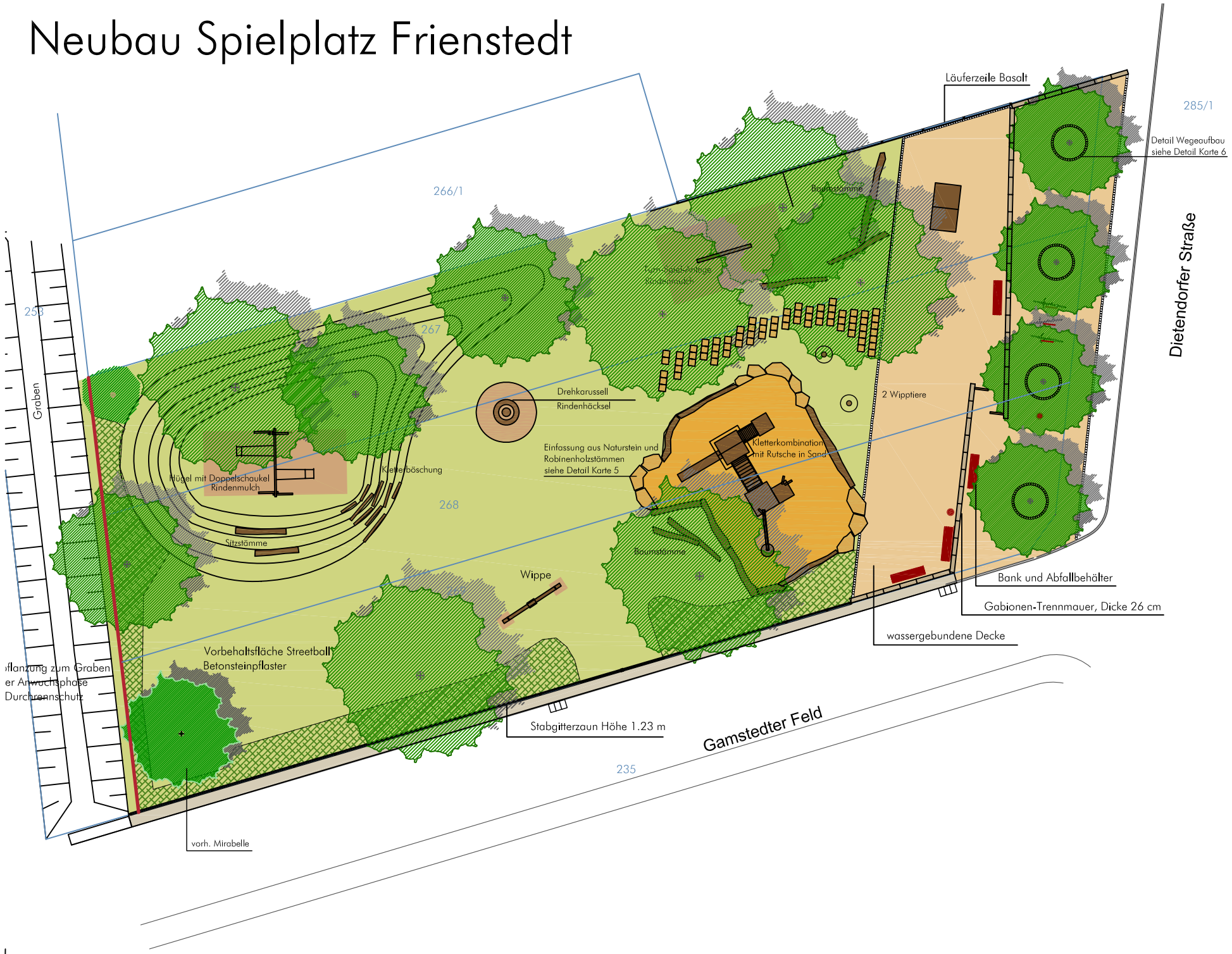

Kartengrundlage/ Vermessung:	VbF Vermessungsbüro Dipl-Ing Ute Fleischer
Kontakt:	Magdeburger Allee 34 . 99086 Erfurt
Telefon:	0361 6 016 986
Fax:	0361 6 021 288
Lagebezug:	PD 83
Höhensystem:	NHN

TREBERT
Landschaftsarchitekten

Andreasstraße 41 . 99084 Erfurt
E-Mail: post@la-trebert.de
Telefon: 0361 . 2 11 43 23
Telefax: 0361 . 2 11 43 24

Stadt Erfurt . Garten-und Friedhofsamt
Heinrichstraße 78 . 99092 Erfurt
Telefon: 0 361. 655 58 01
Telefax: 0 361. 655 58 09

Karte 2:

Neubau Spielplatz Frienstedt
Entwurf

Bearbeitung:	Trebert	Maßstab:	1 : 200
Zeichnung:	Trebert/ Zidar	Blattgröße:	600 x 297
Prüfung:		Datum:	28.07.2009